

BAB III METODOLOGI PENELITIAN

Pada bab 3 ini akan dijelaskan mengenai metode yang digunakan penyusun untuk menyelesaikan laporannya. Dari periode ini dapat diketahui bagaimana alur pengerjaan laporan dimulai dari memulai sampai laporan selesai :

3.1 Langkah-Langkah Pemecahan Masalah

Dalam sebuah penelitian, dibutuhkan sebuah langkah yang sistematis untuk membantu dalam menyelesaikan penelitian tersebut. Langkah yang digunakan dalam penyelesaian laporan kerja praktik ini sebagai berikut :

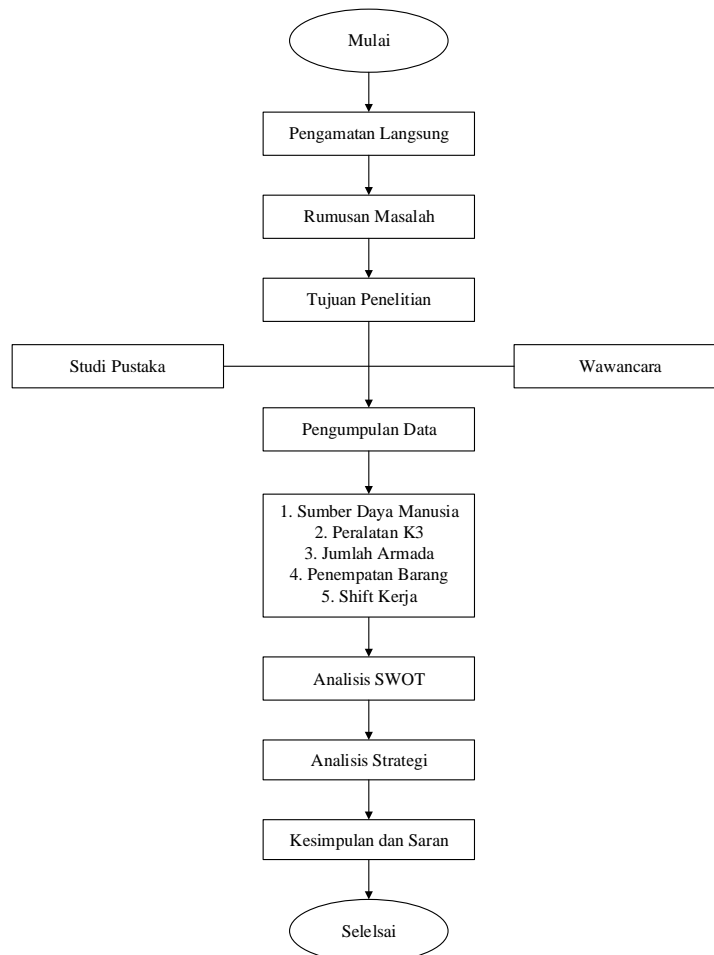

Gambar 3. 1 Flowchart Diagram Alir Kerja Praktik

3.2 Pembahasan Diagram Alir Laporan Kerja Praktik

3.2.1 Pengamatan Langsung

Penyusun melakukan kegiatan pengamatan langsung pada tempat kerja praktik, serta melakukan secara langsung kerja praktik di PT. Angkasa Pura Logistik Yogyakarta.

3.2.2 Rumusan Masalah

Dalam mengidentifikasi masalah kali ini yaitu analisis SWOT di PT. Angkasa Pura Logistik Yogyakarta. Yang prosesnya terjadi di departemen terminal cargo dan departemen Sales dan Logistik.

3.2.3 Tujuan Penelitian

Tujuan dari penelitian ini adalah untuk menentukan strategi yang digunakan pada di PT. Angkasa Pura Logistik Yogyakarta. Nantinnnya strategi akan diterapkan di departemen terminal cargo dan departemen Sales dan Logistik.

3.2.4 Studi Pustaka

Pada penelitian ini studi pustaka digunakan untuk mencari referensi – referensi materi yang terkait dengan analisis SWOT untuk menyusun strategi di PT. Angkasa Pura Logistik Yogyakarta.

3.2.5 Wawancara

Wawancara dilakukan pada saat melakukan Kerja Praktik pada departemen terminal cargo dan departemen Sales dan Logistik. Untuk mengetahui kekuatan dan kelemahan pada PT. Angkasa Pura Logistik Yogyakarta.

3.2.6 Pengumpulan Data

Pada pengumpulan data ini penyusun dalam melakukan Kerja Praktik ini dilakukan secara langsung di departemen terminal cargo dan departemen Sales dan Logistik. Selain itu, melakukan wawancara dengan kepala departemen dan para pekerja lain. Kerja praktik dilakukan selama 2.5 bulan dimulai pada hari Senin tanggal 9 Juli 2018 sampai dengan Jumat tanggal 14 September 2018 di PT. Angkasa Pura Logistik (APLog) yang berlokasi di Jl. Raya Solo KM 9 (Kompleks Bandara Adi Sucipto).

3.2.7 Analisis SWOT

Pada bagian ini pengumpulan data dilakukan dengan melakukan proses wawancara dan pengamatan secara langsung saat proses sedang terjadi dan mengamati beberapa proses yang diperlukan agar mempermudah proses analisa SWOT di PT. Angkasa Pura Logistik

3.2.8 Analisis Strategi

Memuat tentang analisis SWOT dan strategi yang disusun untuk mengurangi kesalahan kesalahan yang sering terjadi di PT. Angkasa Pura Logistik

3.2.9 Kesimpulan dan Saran

Pada bagian ini berisi mengenai kesimpulan dari kerja praktik atas dasar permasalahan yang terjadi beserta saran usulan alternatif mengantisipasi masalah yang terjadi

