

## **Bab I**

### **PENDAHULUAN**

#### **1.1 Gambaran Umum Perusahaan:**



Gambar 1. 1 Logo PT. SINGLURUS PRATAMA

Produk yang dihasilkan oleh PT. SINGLURUS PRATAMA adalah batu bara. Batu bara itu sendiri adalah batuan yang dapat terbakar, terbentuk dari endapan organik seperti sisa-sisa tumbuhan dan terbentuk melalui proses pembatubaraan. Unsur dari batu bara itu sendiri utamanya terdiri dari karbon, hydrogen, nitrogen dan oksigen. Batubara juga batuan yang memiliki sifat kimia dan fisika yang kompleks yang dapat di temui dalam berbagai bentuk. Bahan pembentuk batu bara berasal dari tumbuhan. Berdasarkan tingkat proses pembentukannya yang di control oleh tekanan, panas, dan waktu, batu bara di bagi dalam lima kelas, yaitu : antrasit, bituminus, sub-bituminus, lignit, dan gambut.

#### **1.2 Sejarah Perusahaan**

PT. Singlurus Pratama (SGP) didirikan pada tanggal 24 Desember 1993. SGP menandatangani PKP2B (Generasi ke-3) dengan Pemerintah Republik Indonesia pada tanggal 20 November 1997, memberikan SGP hak dan kewajiban untuk mengeksplorasi dan mengekstraksi batubara di wilayah Kabupaten Kutai, Kalimantan Timur untuk jangka waktu 30 tahun (2009-2039). SGP telah memulai produksi dan distribusi batubaranya sejak Juli 2009, setelah menerima konsesi pertambangan batubara (Kontrak Karya Batubara Generasi III) dari Pemerintah Indonesia untuk produksi dan distribusi batubara untuk

jangka waktu 30 tahun (2001-2031). Kapasitas produksi batubara saat ini mencapai 3 juta metrik ton per tahun, yang akan ditingkatkan secara bertahap menjadi sekitar 6 juta metrik ton per tahun pada tahun 2015.

### 1.3 Struktur Organisasi Perusahaan

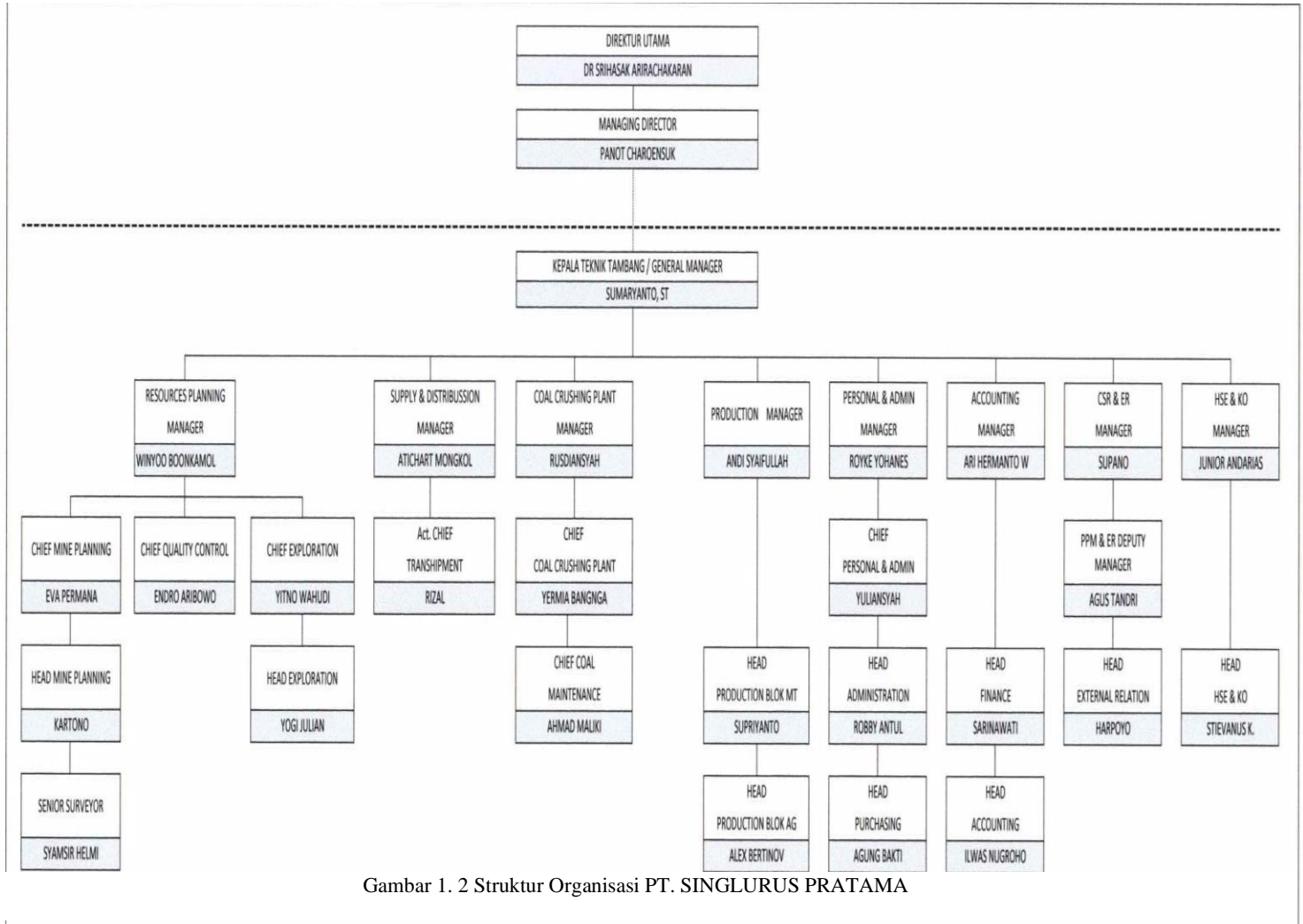

Gambar 1. 2 Struktur Organisasi PT. SINGLURUS PRATAMA

### 1.4 Jobdes

Uraian tugas dari struktur organisasi PT. SINGLURUS PRATAMA :

1. Direktur Utama : Orang yang memimpin atau pimpinan perusahaan, dan juga yang membuat serta menerbitkan beragam kebijakan dan mengawasi jalannya kebijakan.

2. Managing Director : Orang yang bertanggung jawab atas kelancaran sebuah perusahaan.
3. Kepala Teknik Tambang : Orang yang memimpin dan bertanggung jawab atas terlaksananya operasional pertambangan sesuai dengan kaidah Teknik pertambangan yang baik.
4. Resources Planning Manager : Orang yang bertugas untuk memastikan pekerjaan dan pekerja berada di titik keseimbangan, tidak lebih dan tidak kurang.
5. Supply & Distribussion Manager : Orang yang bertugas untuk memastikan semua kebutuhan perusahaan tercukupi.
6. Coal Crushing Plant Manager : Orang yang bertanggung jawab dalam proses pengolahan batu bara.
7. Production Manager : Orang yang terlibat perencanaan, koordinasi, dan control sebuah produksi batubara, dan bertanggung jawab produksi batubara secara efisien.
8. Personal & Admin Manager : Orang yang memiliki tugas untuk melakukan perencanaan, mengkoordinasi proses kerja terkait dengan system yang di gunakan oleh perusahaan.
9. Accounting Manager : Orang yang bertanggung jawab untuk mengola data dan informasi keuangan perusahaan.
10. External Relation Manager : Orang yang bertanggung jawab untuk merencanakan dan mempromosikan sebuah perusahaan dan menjaga nama baik perusahaan dengan mitra bisnis perusahaan.
11. HSE Manager : Orang yang bertugas untuk mengaudit dan melaksanakan perencanaan, pelaksanaan, dan pengawasan K3 di lingkungan tambang.

## 1.5 Lokasi Perusahaan

a.	Alamat Kantor Perusahaan		
	Kantor Pusat	:	Gedung Ambarawa Jl. Dr.Sahardjo No. 181 A/B Tebet Jakarta Selatan, 12860

	Kantor Perwakilan	:	Komplek Balikpapan Baru Ruko Sentra Eropa Fantasi Junction Blok AA 3 No. 3 – 4, Jl. MT. Haryono, Kel. Damai Balikpapan
	Kantor Operasional	:	Jl. Soekarno Hatta Km.34 No. 38 RT 12 Kelurahan Karya Merdeka Kecamatan Samboja Kabupaten Kutai Kartanegara Kaltim
	Telepon /Fax	:	Telp. Pusat : 021 – 830331 dan 021 - 8307679 Telp Perwakilan : 0542- 8707068 Fax Pusat : 021 - 8311558
b.	Alamat Lokasi Kegiatan	:	Kelurahan Sungai Merdeka Kecamatan Samboja Kabupaten Kutai Kartanegara

Tabel 1. 1 Tabel Alamat dan Lokasi Perusahaan