

BAB I

PENDAHULUAN

1.1. Gambaran Umum Perusahaan



Gambar 1. 1. Kantor Kesyahbandaran dan Otoritas Pelabuhan Kelas III Pulau Baai Bengkulu

Kantor Kesyahbandaraan dan Otoritas Pelabuhan Pulau Baai Bengkulu adalah unit pelaksana teknis di lingkungan Kementerian Perhubungan yang berada dibawah dan bertanggung jawab kepada Direktur Jenderal Perhubungan Laut. Kantor Kesyahbandaran dan Otoritas Pelabuhan Pulau Baai Bengkulu di pimpin oleh seorang Kepala Kantor.

Kantor Kesyahbandaran dan Otoritas Pelabuhan mempunyai tugas melaksanakan pengawasan, dan penegakan hukum di bidang keselamatan dan keamanan pelayaran, koordinasi kegiatan pemerintahan di Pelabuhan serta pengaturan, pengendalian dan pengawasan kegiatan kepelabuhanan pada Pelabuhan yang diusahakan secara komersial.

1.2. Sejarah Perusahaan

Pembangunan Dermaga Samudera Pulau Baai, di mulai pada tahun 1978 dan selesai pada tahun 1984, diresmikan oleh Bapak Presiden Republik Indonesia pada Tanggal 20 Desember 1984.

Pembangunan Dermaga Samudera Pulau Baai dimaksudkan karena Pelabuhan Bengkulu lama yang berlokasi ditengah kota yang saat ini tempat wisata Tapak Padi tidak memungkinkan lagi untuk dikembangkan dan sebagai alternatif Pulau Baai yang terletak \pm 20 Km kearah Selatan Bengkulu sebagai pilihan utama untuk pengembangan Pelabuhan Bengkulu.

Pelabuhan Pulau Baai dibangun oleh Pemerintah yang diserahkan ke PT. (Persero) Pelindo II untuk pengelolaannya sesuai dengan fungsi operator yang dipercayakan pemerintah, dan untuk pengawasan asset pemerintah tersebut ditunjuk Kepala Kantor Kesyahbandaran dan Otoritas Pelabuhan sesuai dengan fungsi regulator.

Pelabuhan Pulau Baai memiliki Rencana Induk Pelabuhan (RIP) sesuai SK Menteri Perhubungan RI Nomor : KP.898 Tahun 2016 tanggal 29 Desember 2016, Pelabuhan Pulau Baai Bengkulu merupakan Pelabuhan Nasional yang terbuka untuk perdagangan Luar Negeri. Untuk kegiatan Lalu Lintas dan Angkutan Laut di Pelabuhan Pulau Baai dilakukan oleh Kapal-Kapal yang terdiri dari Pelayaran Luar Negeri, Pelayaran dalam Negeri, Pelayaran Perintis dan Angkutan Sungai, Danau dan Penyeberangan; dalam menunjang kegiatan Lalu Lintas dan Angkutan Laut di Pelabuhan Pulau Baai Bengkulu terdapat perusahaan-perusahaan yang bergerak di Pelabuhan diantaranya Perusahaan Pelayaran, Perusahaan Bongkar Muat (PBM) dan Perusahaan Ekspedisi Muatan Kapal Laut (EMKL).

Kegiatan yang dominan adalah muatan batu bara pada umumnya Eksport dan CPO antar Pulau serta karet, sedangkan untuk kegiatan bongkar terutama didominasi oleh komoditi semen, bahan bakar minyak (Pertamina) serta pupuk. Sejak tahun 2012 Pelabuhan Pulau Baai Bengkulu telah mempelajari kegiatan bongkar muat peti kemas.

1.3. Struktur Organisasi Perusahaan

Berdasarkan Keputusan Menteri Perhubungan Nomor PM 76 Tahun 2018 tentang Organisasi dan Tata Kerja Kantor Kesyahbandaran dan Otoritas Pelabuhan,

Struktur Organisasi Kantor Kesyahbandaraan dan Otoritas Pelabuhan Kelas III Pulau Baai Bengkulu adalah :

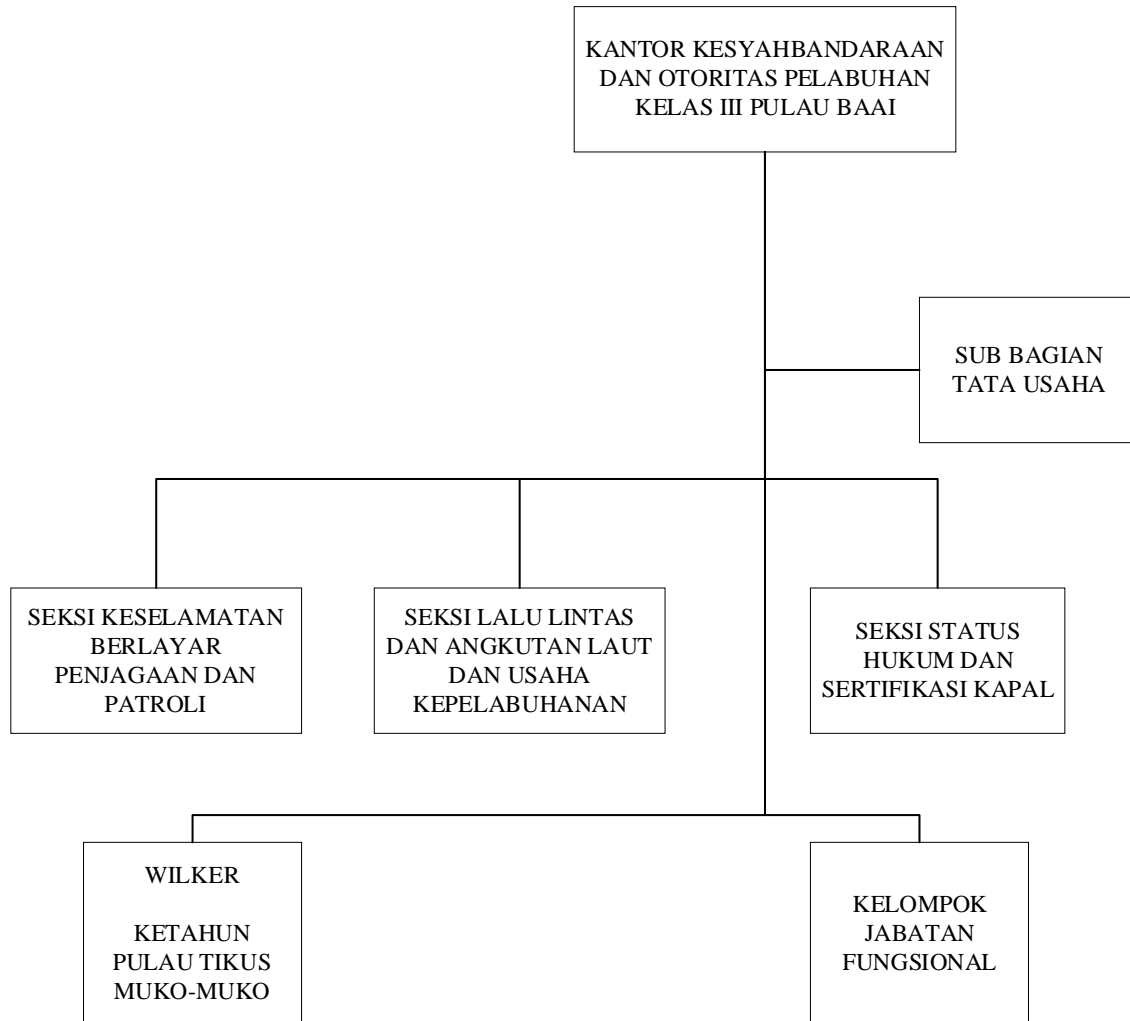

Gambar 1. 2. Struktur Organisasi Kantor Kesyahbandaraan dan Otoritas Pelabuhan Kelas III Pulau Baai Bengkulu

1.4. Job Description

Klasifikasi Kantor Kesyahbandaraan dan Otoritas Pelabuhan Kelas III Pulau Baai sesuai Keputusan Menteri Perhubungan Nomor : PM.36 Tahun 2012 yang mempunyai susunan organisasi :

1.4.1. Sub Bagian Tata Usaha;

Sub Bagian Tata Usaha mempunyai tugas melaksanakan urusan keuangan, kepegawaian dan umum, hukum dan hubungan masyarakat serta pelaporan Kantor Kesyahbandaran dan Otoritas Pelabuhan.

1.4.2. Seksi Keselamatan Berlayar, Penjagaan dan Patroli;

Seksi Keselamatan Berlayar, Penjagaan dan Patroli mempunyai tugas melakukan pemilikan pemenuhan persyaratan pengawakan kapal, penyiapan bahan penerbitas dokumen kepelautan perjanjian kerja laut dan penyijilan awak kapal serta perlindungan awak kapal. Pelaksanaan pengawasan tertib Bandar, pergerakan kapal (shifting), pemanduan dan penundaan kapal di perairan Pelabuhan dan tertib berlayar, lalu lintas keluar masuk kapal. Kapal asing (port state control) dan pemenuhan persyaratan kelaiklautan kapal dan penerbitan Surat Persetujuan Berlayar, penjagaan, pengamanan, dan penertiban embarkasi dan debarkasi penumpang di Pelabuhan, pengawasan kegiatan bongkar muat barang khusus, barang berbahaya, pengisian bahan bakar serta limbah bahan berbahaya dan beracun (B3), pembangunan fasilitas Pelabuhan serta pengerukan dan reklamasi, patrol di perairan Pelabuhan, pengawasan dan pengamanan terhadap keselamatan kapal yang termasuk keluar Pelabuhan, kapal sandar dan berlabuh, penyiapan bahan koordinasi dan pemberian bantuan pencairan dan penyelamatan (Search And Rescue / SAR), penanggulangan pencemaran laut serta pencegahan dan pemadaman kebakaran di Perairan Pelabuhan, pengawasan kegiatan alih muat di perairan Pelabuhan, solvage dan pekerjaan bawah air, pelaksanaan pemeriksaan dan verifikasi system keamanan kapal dan fasilitas Pelabuhan (Internasional Ship and Port Facility Security Code / ISPS-Code). Penyiapan bahan pemeriksaan pendahuluan pada kecelakaan kapal, serta pelaksanaan penyidikan tindak pidana di bidang pelayaran sesuai dengan peraturan perundang-undangan.

1.4.3. Seksi Lalu Lintas dan Angkutan Laut dan Usaha Kepelabuhanan;

Seksi Lalu Lintas dan Angkutan Laut dan Usaha Kepelabuhanan mempunyai tugas melakukan penyiapan bahan pengaturan, pengendalian dan pengawasan kegiatan lalu lintas dan keamanan dan ketertiban di Pelabuhan, pengaturan dan penyelenggaraan lalu lintas kapal keluar masuk / masuk Pelabuhan melalui pemanduan kapal, penyiapan bahan pengawasan dan evaluasi penerapan standar penggunaan peralatan kegiatan bongkar muat serta enaga Kerja Bongkar Muat (TKBM), penyusunan Rencana Induk Kapal, rencana dan program pembangunan dan pemeliharaan sarana dan prasarana Pelabuhan, penjaminan dan pemeliharaan kelestarian lingkungan di Pelabuhan, program pembangunan dan pemeliharaan sarana dan prasarana pelayanan jasa kepelabuhanan yang belum disediakan oleh Badan Usaha Pelabuhan serta penyusunan desain konstruksi fasilitas pokok Pelabuhan dan fasilitas penunjang kepelabuhanan, pelaksanaan pengaturan, pengendalian dan pengawasan penggunaan lahan daratan dan perairan Pelabuhan serta Daerah Lingkungan Kerja dan Daerah Lingkungan Kepentingan Pelabuhan, fasilitas dan operasional Pelabuhan, penetapan dan evaluasi standar kinerja operasional pelayanan jasa, penyiapan bahan pemberian rekomendasi persetujuan lokasi Pelabuhan, pengelolaan terminal untuk kepentingan sendiri serta peningkatan kemampuan terminal dan operasional Pelabuhan 24 (dua puluh empat) jam, penyusunan pemberian konsesi, atau bentuk lainnya kepada Badan Usaha Kepelabuhanan serta penyediaan dan/atau pelayanan jasa kepelabuhanan yang belum di sediakan oleh Badan Usaha Pelabuhan, penyusunan dan pengusulan tarif penggunaan daratan dan/atau perairan, fasilitas Pelabuhan serta jasa kepelabuhanan, Analisa dan evaluasi pembangunan penahan gelombang, alur pelayaran, jaringan jalan, dan sarana bantu navigasi pelayaran serta sarana dan persarana pelayanan jasa kepelabuhanan yang diperlukan oleh pengguna jasa yang belum di sediakan oleh Badan Usaha Pelabuhan dan penyusunan system dan prosedur pelayanan jasa kepelabuhanan, usaha jasa terkait dengan kepelabuhanan dan angkutan perairan dan system informasi Pelabuhan.

1.4.4. Seksi Status Hukum dan Sertifikasi Kapal

Seksi Status Hukum dan Sertifikasi Kapal mempunyai tugas melakukan penyiapan bahan pengukuran, pendaftaran, balik nama hipotek dan surat tanda kebangsaan, penggantian bendera kapal serta pemasangan tanda selar dan melakukan pemeriksaan, penilikan rancang bangun kapal, pengawasan pembangunan, perombakan dan docking kapal, pemeriksaan dan pengujian nautis, teknis, radio, elektronika kapal, perhitungan dan pengujian stabilitas kapal, percobaan berlayar, pengujian peralatan, verifikasi dan penyiapan bahan penerbitan sertifikasi keselamatan kapal, sertifikat manajemen keselamatan dan pencegahan pencemaran dari kapal, pembersihan tanki serta perlindungan ganti rugi pencemaran.

1.5. Lokasi Perusahaan

Lokasi Perusahaan Kantor Kesyahbandaran dan Otoritas Pelabuhan Kelas III Pulau Baai Bengkulu terletak di Jl. Ir. Rustandi Sugianto Pulau Baai, Kampung Melayu, Sumber Jaya, Kampung Melayu, Kota Bengkulu, Bengkulu. Jika dilihat pada peta maka akan seperti gambar dibawah ini :



Gambar 1. 3. Lokasi Perusahaan Dilihat Dari Google Maps