

# BAB I

## PENDAHULUAN

### 1.1 Gambaran Umum Perusahaan

PT. LNX ILC INDONESIA bergerak di bidang Domestic transportation, Warehouse, Packaging dan Ekspor Impor Aktivitas Bea Cukai. PT. LNX ILC INDONESIA ini melakukan kegiatan ekspor barang – barang suku cadang ke negara – negara lain yang berada di asia. Berikut ini adalah supplier yang menggunakan jasa PT. LNX ILC INDONESIA:

1. PKMI (PK Manufacturing Indonesia)  
Memproduksi frame (*side member*)



Gambar 1.1 Produk Frame (*Side Member*)

2. TPMI (Topy Palingda Manufacturing Indonesia)  
Memproduksi *Disc Wheel*



Gambar 1.2 Produk *Disc Wheel* (1)



Gambar 1.3 Produk *Disc Wheel* (2)

3. AICC (Asian Isuzu Casting Centre)  
Memproduksi *chassis part* (hub)



Gambar 1.4 Produk *Chassis Part* (hub)

4. TRSS (Tokyo Radiator Selamat Sempurna)  
Memproduksi Radiator



Gambar 1.5 Produk *Radiator*

5. TJFI (Tjforge Indonesia)  
Memproduksi *chasis parts* (knuckle etc.)



Gambar 1.6 Produk *Knuckle*

6. AKBI (Akebono Brake Astra Indonesia)  
Memproduksi *brake parts*



Gambar 1.7 Produk *Brake Parts*

7. Aisin Indonesia

Memproduksi *door lock*



Gambar 1.8 Produk *Door Lock*

8. Marugo Rubber Karawang

Memproduksi *rubber parts (hose)*



Gambar 1.9 Produk *Rubber Parts (Hose)*

#### 9. TRIM Rubber

Memproduksi *rubber parts* (hose)

Barang tidak ada di gudang, barang hanya tersedia jika ada permintaan

#### 10. MII

Memproduksi 6HK1 ENG PARTS

Barang tidak ada di gudang, barang hanya tersedia jika ada permintaan

Apabila ingin memesan barang yang pertama dilakukan adalah membuat PO (*Purchase Order*) agar bisa melakukan pesanan. Jika pesanan diterima, akan dilanjut dengan pengiriman barang menuju gudang lalu supplier akan membuat surat jalan untuk bukti bahwa barang sudah dikirimkan. Selanjutnya supplier menerbitkan invoice dan faktur pajak, setelah prosesnya selesai, dokumen – dokumen tersebut diterima dan di scan untuk *fileing*.

### **1.2 Sejarah Perusahaan**

PT. LNX ILC INDONESIA berdiri di tahun 2013 pada bulan Desember dan memulai bisnisnya di tahun 2014 pada bulan Januari. PT. LNX ILC INDONESIA juga merupakan anak perusahaan yang memiliki kantor pusat di Singapore yaitu Isuzu Linex Jepang. Didalamnya memiliki dua perusahaan yang berbeda, untuk administrasi gudang dan perkatorannya di tangani oleh Isuzu Linex dan untuk penyediaan gudang dan transportasi di tangani oleh Itochu Logistic Corporation (ILC).

### **1.3 Struktur Organisasi Perusahaan**

Struktur organisasi pada suatu perusahaan ditunjukkan untuk membentuk tugas dan tanggung jawab masing – masing dari setiap karyawan. Struktur organisasi sangat penting karena merupakan sebuah sistem yang diperlukan agar bisa menjalin hubungan kerja yang baik dan dijadikan jaminan agar perusahaan terdapat kesatuan tujuan.

Berikut ini adalah struktur organisasi perusahaan:

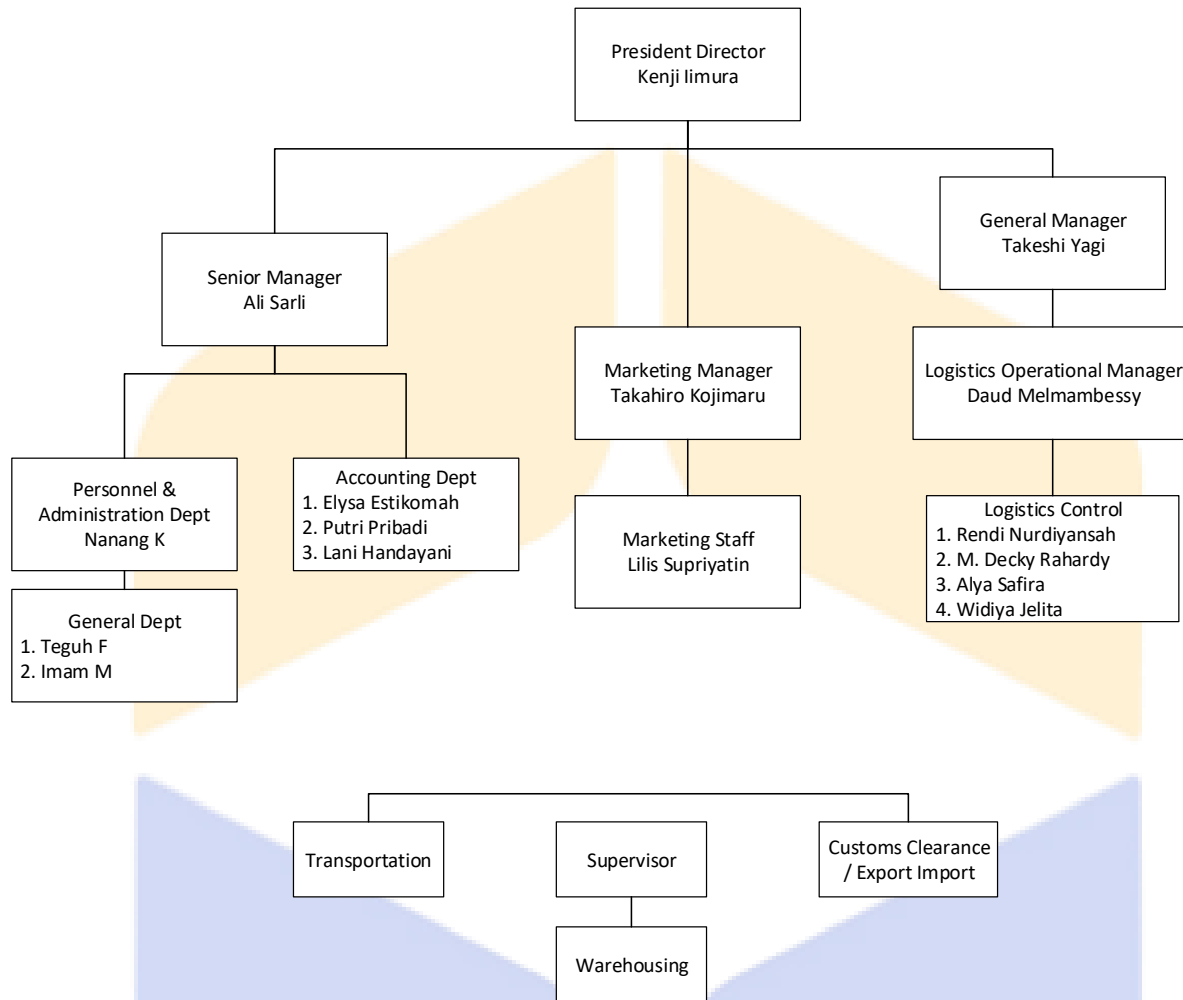

Gambar 1.10 Struktur Organisasi Perusahaan

Dari gambar struktur organisasi perusahaan diatas dapat dilihat bahwa PT. LNX ILC INDONESIA dimana kedudukan President Director memiliki wewenang sebagai pemegang dan pengambil keputusan tertinggi. Dalam menjalankan perusahaan tersebut, President Director dibantu oleh General Manager.

#### 1.4 Jobdesc

Jobdesc yang dilakukan sesuai dengan pembagian yang telah ada di dalam struktur organisasi untuk menjalankan kegiatan bisnis, yaitu:

a. President Director

Presiden Direktur adalah pangkat tertinggi dalam suatu perusahaan, memiliki tanggung jawab untuk mengatur keseluruhan suatu organisasi. Dan bertindak sebagai pemimpin organisasi dalam hubungan dengan dunia luar.

b. General Manager

General Manager berkewajiban untuk memikul tanggung jawab dan membuat keputusan tentang pencapaian suatu perusahaan serta fungsi utama dan kendali dari semua kegiatan yang ada di perusahaan. Tetapi keputusan dan semua pemecahan masalah akan dilaporkan kepada presiden direktur.

c. Senior Manager

Senior Manager memegang kekuasaan yang didelegasikan kepada mereka dan dengan wewenang dari dewan direksi. Senior manager memastikan organisasi efektif dan sukses dengan mengambil tanggung jawab atas penerapan strategi yang dijalani oleh organisasi

d. Marketing Manager

Marketing manager memiliki tanggung jawab untuk merencanakan kebijakan dalam bidang pemasaran, salah satunya melihat permintaan jasa dari perusahaan dan juga pesaingnya serta mengidentifikasi potensi dari pelanggan.

e. Accounting Dept

Accounting Department atau bisa dibilang bagian keuangan adalah bagian yang bertugas untuk mencatat seluruh transaksi keuangan dan juga membuat laporan keuangan yang masuk maupun keluar.

f. Marketing Staff



Marketing Staff bertugas untuk melaksanakan strategi penjualan sesuai dengan objektivitas dan sasaran perusahaan. Marketing Staff melakukan penawaran produk harga jual, negosiasi, monitor control penjualan, PO, pembayaran, menjalin hubungan kerja dengan pelanggan, menerima keluhan dari pelanggan dan mengajukan cara penyelesaian masalahnya kepada manajemen.

g. Logistic Operational Manager dan Logistic Control

Pekerjaan yang berada di Warehouse dan juga Warehouse Office. (lampiran).

### 1.5 Lokasi Perusahaan

PT. LNX ILC Indonesia berada di JL.Surya Utama Kavling C-1 Gd.Manor Lt 6-C Kawasan Suryacipta Dasa, Kutamekar, Kec. Ciampel, Kabupaten Karawang, Jawa Barat, 41363. Berikut adalah gambar peta koordinat untuk PT. LNX ILC Indonesia:

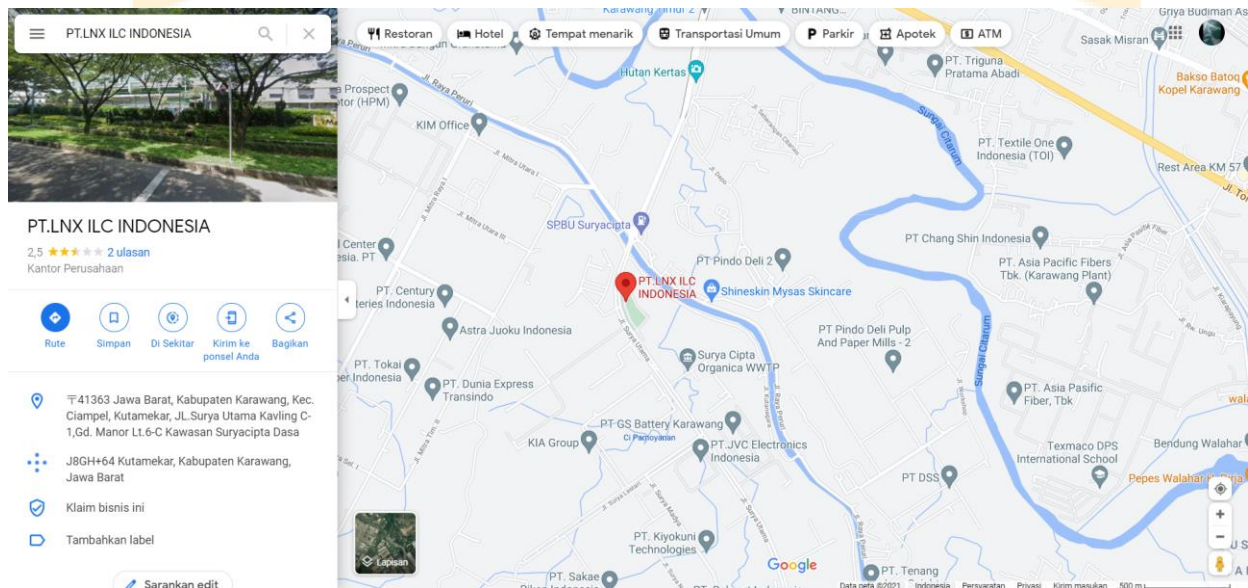

Gambar 1.11 Lokasi *Head Office*

Gambar diatas merupakan peta koordinat dari Head Office PT. LNX ILC Indonesia. Lalu ada letak warehouse yang berada di Sirnabaya, Kec. Telukjambe Tim., Kabupaten Karawang, Jawa Barat 41361

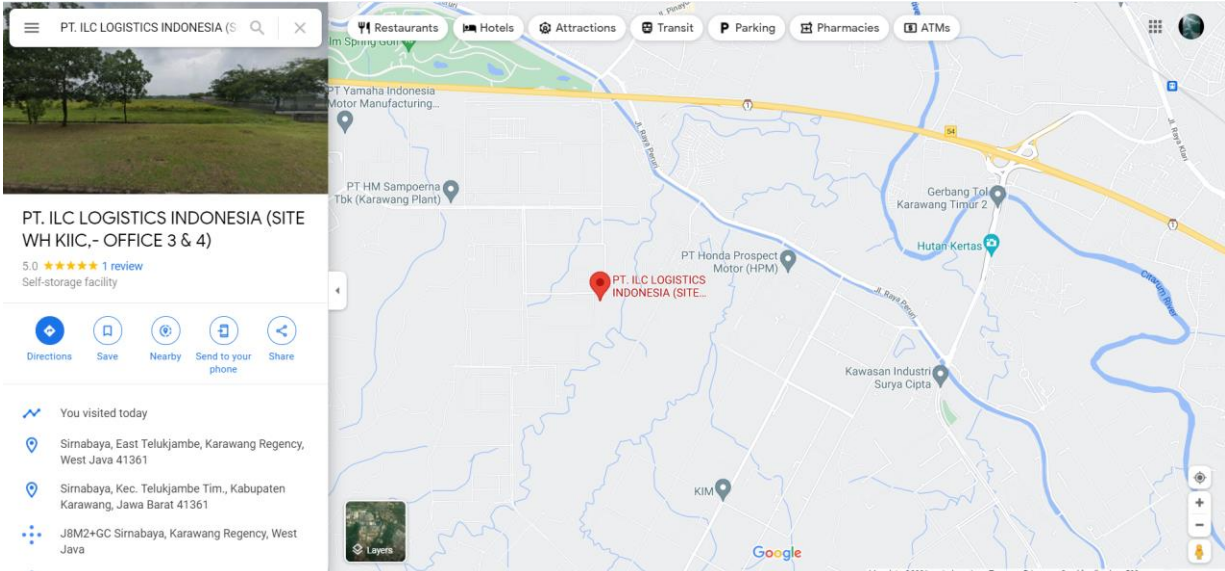

Gambar 1.12 Lokasi Warehouse

